

Pejl och Volymkoll

– alltid tillräcklig volym i tanken



Med tjänsterna Pejl och Volymkoll har vi koll på volymen i din tank. Båda våra tjänster Pejl och Volymkoll bevakar hur mycket produkt som finns i din tank. Vilken tjänst du väljer beror bland annat på storleken på din tank.

Tjänsten Pejl

Pejltrustningen läser regelbundet av volymen i din tank. När volymen i tanken når en överenskommen lägsta nivå görs en beställning automatiskt. För att din tank alltid ska ha tillräckligt med bränsle planeras dina leveranser utifrån din snittförbrukning. Pejltjänsten skickar automatiskt informationen till våra system på Preem för hantering och lägger en order. Du behöver alltså inte själv varken ha koll på volymen i din tank eller lägga en order.

För att tanken ska kunna få automatiska leveranser rekommenderar vi att den är minst 10 m³, men den kan också vara mindre om förbrukningsmönstret är jämnt och omsättningshastigheten i tanken är tillräckligt hög. Det bör vidare vara möjligt att leverera dygnet runt och till en fast leveransplats.

Tjänsten Volymkoll

Volymkoll är en tjänst för dig som vill ha koll på volymen i din tank. Tjänsten passar dig som har mindre och/eller mobila tankar med ojämn förbrukning.

Här sker inte leveransen helt automatiskt som med tjänsten Pejl, utan en eller flera mottagare får ett meddelande via sms när det är dags att fylla på. Du bekräftar beställningen med en enkel knapptryckning på din mobil och Preem Business

Support lägger en order på din beställning. Du kan avstå från att bekräfta ordern om du inte önskar leverans vid det tillfället och senare ringa in din beställning. Produkten levereras inom fem arbetsdagar. När du som kund har Volymkoll ansvarar Preem för att leveransen kommer inom utsatt tid. Du som kund har ansvar för att beställningen görs.

Lista	Karta	Lev. Ordernr. 14 12 15	Rest. Ordernr. 14 24 25
Namn #	Nivå #	Bränsle Vol. #	Senaste uppdatering #
DEG Vindla Tank 1	48%	28729 L	2024-03-09 12:18
DEG Tank 2	48%	1598 L	2024-03-09 12:15
DEG Industriell	28%	2878 L	2024-03-09 12:18
LÄRNAS SÄVA Godisfabrik	87%	2298 L	2024-03-09 12:05
Hälsöns Skola IS- och Skidstad	54%	2578 L	2024-03-09 12:05
Skansen	44%	902 L	2024-03-09 12:16
Garvingsås Trävarv	28%	3181 L	2024-03-09 12:30
Åkersjöns Skola Vindla 1 (DEG)	100%	2798 L	2024-03-09 08:15

Exempel på hur en lista för bränsletankar kan se ut - tidstämpel för senaste pejlrapport samt hur mycket volym som finns kvar procentuellt och i liter.



Pejl och Volymkoll

– alltid tillräcklig volym i tanken



Implementering

1. När det är konstaterat vilken typ av pejl som ska installeras så sätter man upp en installationsplan där våra leverantörer av pejljar kontaktar dig för att komma överens om installationstillfälle.
2. En blankett skickas ut till dig som kund där bland annat följande information ska fyllas i:
 - Tankstorlek
 - Koordinater var din tank finns
 - Vilken produkt ska levereras till tanken
 - Är det en fast eller mobil tank
 - Förbrukningsmönster
 - Leveransrestriktioner
 - Fullständig leveransadress
 - Kontaktperson, telefonnummer, mailadress
3. Efter installationen av din pejlutrustning behöver vi tillsammans se över ditt förbrukningsmönster under två till tre veckor, innan vi kan ta över ansvaret för påfyllning (gäller endast Pejl), så fram till 14 dagar efter installationen måste beställningar ske manuellt.

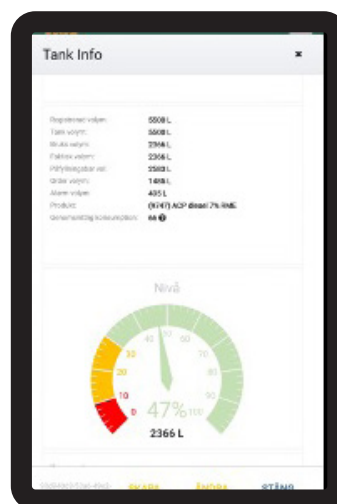
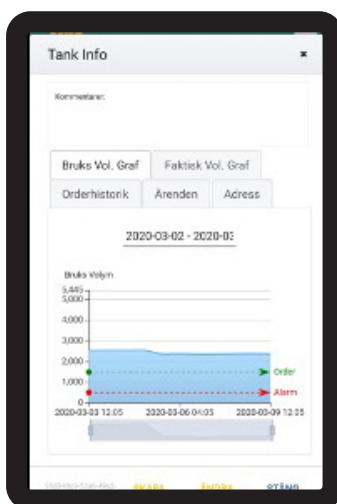
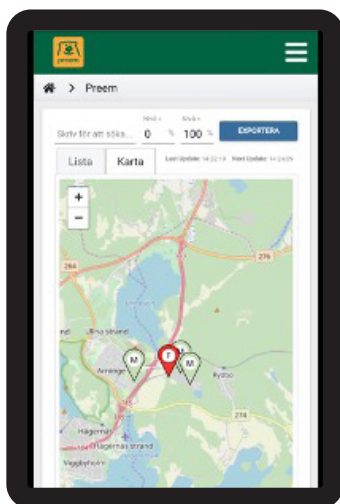

Exempel på hur systemet kan se ut.

Beställa eller frågor?

Här kan du beställa eller ställa de frågor du undrar över gällande Pejl och Volymkoll:

pejl@preem.se

